

# MANUAL DE APLICAÇÃO

## ORIENTAÇÕES AO PROFESSOR

Tomar conhecimento da turma em que aplicará a avaliação;

Observar o horário das turmas;

INÍCIO/TÉRMINO	DISCIPLINA
08h às 09h30	PORTUGUÊS
09h45 às 11h15	MATEMÁTICA
13h30 às 15h	PORTUGUÊS
15h15 às 16h45	MATEMÁTICA

**OBS:** Cada prova terá duração de 01h30

Dirigir-se à sala da turma em que realizará a aplicação, de posse dos seguintes materiais:

**Os Cadernos de Prova e Cartões Repostas**

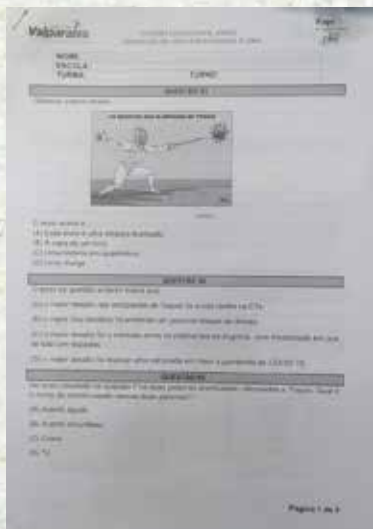

Caderno de prova



Cartão resposta

**A lista de presença da turma**

Valparaíso

ESCOLA MUNICIPAL ANTONIO BUENO AZEVEDO

LISTA DE FREQUÊNCIA 2022.1

Nº	NOME	DTA	Nº	ANO	TURMA	MATEMÁTICA/PORTUGUÊS
1	ALICE MARIA FERREIRA DE LEMOS	14/07/2014	202211116882	2	A	
2	ARTHUR SAMUEL RODRIGUES DA COSTA	06/10/2014	202211116883	2	A	
3	BENIAMIM SOUSA SANTOS	20/08/2015	202211116884	2	A	
4	CALEBE LOPES DA SILVA ZAGATO	21/07/2014	202211116885	2	A	
5	DAVI PACHECO SOUZA MACEDO	24/10/2014	20204451561	2	A	
6	DEIVID GABRIEL PEREIRA BRITO	07/02/2014	202211116887	2	A	
7	EMILY FERREIRA DOS SANTOS	24/11/2013	20211116498	2	A	
8	FELIPE ALVES RODRIGUES	11/02/2015	202211116888	2	A	
9	GABRIEL GOMES DA SILVA	28/02/2015	202211116889	2	A	
10	HEVERTON DE CARVALHO SOUSA	24/08/2014	202211116891	2	A	
11	ISABELLY FERREIRA PINTO	29/09/2014	202211116892	2	A	
12	ISUS EMANUEL DE SOUZA PEREIRA	02/11/2014	202211116893	2	A	
13	INENFER LORRANY DOS SANTOS PARENSE	09/07/2014	202211116894	2	A	
14	JULIA BEATRIZ LEMOS DIAS	17/12/2014	202211116895	2	A	
15	KAIJAN MIGUEL SOUSA LEMOS	19/12/2014	202211116896	2	A	
16	MARIA CLARA DA SILVA MATOS	17/12/2014	202211116897	2	A	
17	MARIA ISADORA CONCEIÇÃO SILVA	17/10/2013	202211116898	2	A	
18	MARIA JULIA DE MORAIS SILVA	23/12/2014	202211116899	2	A	
19	MARIA LETICIA SILVA DO NASCIMENTO	15/09/2014	20221111700	2	A	
20	MARIA VITORIA MENDES DE OLIVEIRA	10/12/2014	20221111701	2	A	
21	MATEUS MORAES SILVA	27/05/2015	20221111702	2	A	
22	PEDRO HENRIQUE COSTA MACIEL	09/06/2014	20221111703	2	A	

AMIGO

1 de 1

## Relatório diário

RELATÓRIO DE APLICAÇÃO – SADEV 2022.1

DATA DA APLICAÇÃO: \_\_\_\_/\_\_\_\_/\_\_\_\_

ESCOLA: \_\_\_\_\_

ANO/TURMA: \_\_\_\_\_ TURNO: \_\_\_\_\_

NOME(S) APLICADOR (ES): \_\_\_\_\_

✓ CARACTERÍSTICAS DA APLICAÇÃO: (escreva o número dentro dos quadradinhos)

✓ Nº TOTAL DE ALUNOS AVALIADOS EM LÍNGUA PORTUGUESA

✓ Nº TOTAL DE ALUNOS AVALIADOS EM MATEMÁTICA

✓ Nº DE ALUNOS QUE FALTARAM

✓ Nº DE ALUNOS TRANSFERIDOS

✓ Nº DE ALUNOS ESPECIAIS

NOME(S): \_\_\_\_\_

OCCORRÊNCIAS: \_\_\_\_\_



Evitar sapatos que façam barulhos;



Desligar o celular ou deixar no modo silencioso na hora da aplicação de provas, e expressamente proibido o uso do celular no horário da aplicação das provas;



Conferir o material de aplicação da sala para a qual foi designado, e se os malotes estão lacrados devidamente identificados;



Organizar a sala;



Informar aos alunos qual a prova que está sendo aplicada, e que a avaliação tem a finalidade de melhorar o ensino de sua escola. Eles devem responder a ela com muito cuidado, não deixando questões em branco, procurando mostrar o que realmente sabem sobre o conteúdo avaliado, considerando a prova como instrumento importante que lhes trará benefícios;



Distribuir os Cadernos de Prova no horário predeterminado;



Autorizar o início da prova;



Preencher a Lista de Presença de Sala dos alunos carteira por carteira;



Circular pela sala observando se os preenchimentos obrigatórios dos alunos estão sendo realizados: nome, escola, turma, etc. Fiscalizar os alunos durante a aplicação;



Registrar as ocorrências de sala;

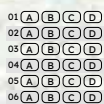

Entregar os cartões respostas somente depois que passar 01h00min hora de início da prova;



Recolher todos os Cadernos de Prova, utilizados ou não, guardá-los no pacote correspondente;

Nas turmas de 2º ano as provas deverão ser entregues em ordem alfabética, conforme a lista de presença da turma, escrevendo o nome do aluno que estiver ilegível.

Os alunos que **NÃO** constam na relação de frequência realizarão a avaliação. Dessa forma, o professor deverá utilizar uma prova e um cartão resposta reserva. **O aluno deverá assinar no final da lista de frequência, embora o seu nome não conste na lista.**

O professor deverá informar ao aluno que em caso de não cumprimento das regras de aplicação, a prova do mesmo será recolhida e anulada.

## Levar para a coordenação:

O malote contendo os Cadernos de Prova e Cartões Respostas utilizados ou não;



Caderno de prova



Cartão resposta

A lista de presença do aluno por turma.

Valparaíso		AMIGO				
ESCOLA MUNICIPAL ANTONIO BERNI AZEVEDO						
LISTA DE FREQUÊNCIA 2022.1						
OR	NOME	DATA	ANO	TURMA	MATEMÁTICA/DIAGNÓSTICO	
01	ALICE MARIA STEFANELI DE LEMOS	14/07/2021	2022	1110801	2	A
02	ANTHONY JAVIER RODRIGUEZ DE COSTA	14/07/2021	2022	1110804	2	A
03	STANISLAW EDGAS SANTOS	20/08/2021	2022	1110804	2	A
04	PAULO COSTA SILVA MAGALHÃES	21/07/2021	2022	1110804	2	A
05	SIMÃO FRANCISCO SILVA MACEDO	24/02/2021	2022	0451001	2	A
06	OSCAR JAVIER PEREIRA BENTO	07/07/2021	2022	1110804	2	A
07	DAINY FERREIRA DOS SANTOS	24/02/2021	2022	1110801	2	A
08	PAULO SILVA RODRIGUES	14/07/2021	2022	1110804	2	A
09	CARRETE GOMES DA SILVA	28/07/2021	2022	1110801	2	A
10	ROBERTO DE CARVALHO FERREIRA	20/08/2021	2022	1110801	2	A
11	SABRILY FERREIRA PINHO	20/08/2021	2022	1110802	2	A
12	EDUARDO MARQUES DE SOUZA FERREIRA	05/01/2021	2022	1110801	2	A
13	ANDRÉ LUIZ FERREIRA DOS SANTOS PARANHOS	08/07/2021	2022	1110801	2	A
14	DAISY FERREIRA DOS SANTOS	27/07/2021	2022	1110801	2	A
15	JOHAN VINCENZO SILVA LEITE	19/12/2021	2022	1110801	2	A
16	ANARA GUARANDA SILVA MATEOS	17/12/2021	2022	1110801	2	A
17	ANARA GUARANDA CONCEIÇÃO SILVA	17/12/2021	2022	1110801	2	A
18	ANARA LUIZ DE ANDRADE SILVA	18/12/2021	2022	1110801	2	A
19	ANARA LETICIA SILVA DOS SANGRAMENTO	14/08/2021	2022	1110801	2	A
20	ANARA VITORIA VIEIRA DE OLIVEIRA	18/07/2021	2022	1110801	2	A
21	IVATEZ RODRIGUES SILVA	27/07/2021	2022	1110801	2	A
22	FRANCISCA ESTRELA COSTA MARIN	08/08/2021	2022	1110801	2	A

Relatório Diário.

Valparaíso AMIGO

RELATÓRIO DE APLICAÇÃO - SADEV 2022.1

DATA DE APLICAÇÃO: \_\_\_\_\_

ESCOLA: \_\_\_\_\_

ANO/TURMA: \_\_\_\_\_ TURNO: \_\_\_\_\_

NOME DO(S) APLICADOR(ES): \_\_\_\_\_

PARÂMETROS DE AVALIAÇÃO: (insira o número dentro dos quadradinhos)

Nº TOTAL DE ALUNOS AVALIADOS EM LÍNGUA PORTUGUESA

Nº TOTAL DE ALUNOS AVALIADOS EM MATEMÁTICA

Nº DE ALUNOS QUE CALTARAM

Nº DE ALUNOS REPROVADOS

Nº DE ALUNOS ESPERADES

NOME(S): \_\_\_\_\_

COORDENADOR(A): \_\_\_\_\_

Em hipótese alguma deixar aluno com celular na carteira. O mesmo deverá ser desligado ou configurado no perfil silencioso e guardado na mochila.

Em hipótese alguma o aluno poderá atender celular no momento da aplicação.

Durante a aplicação da prova, evitar deixar o aluno sair para beber água ou ir ao banheiro. Vale salientar, que em casos extremos, o aluno deverá ser liberado.

Em caso do aluno chegar atrasado à aplicação, não poderá exceder o tempo estipulado de 1 hora e 30 minutos.